

Ausztria, mint innovációs központ – Lehetőségek magyar vállalatok számára

2026. március 17.

SURPRISINGLY INGENIOUS

advantageaustria.org

MAG. PHILIPP SCHRAMEL
ADVANTAGE AUSTRIA BUDAPEST
OSZTRÁK NAGYKÖVETSÉG – KERESKEDELMI OSZTÁLY

T +36 1 461 5040
E budapest@advantageaustria.org
W advantageaustria.org/hu

Raiffeisen Bank

Marót Csaba
régióvezető
Raiffeisen Bank Zrt.



Befektetési ügynökségek bemutatkozása

Why Austria ?



- **Prosperous market,** entry point for DACH and further Western countries
- **Secure, stable, safe, IP protection**
- **Open innovation** and incentives for R&D
- **Talent & Mindset:** excellent education system, skills base, highest quality of life
- Business friendly environment and **Support**

Image © Josef Polc/123RF Corporate+

ABA INVEST WORK FILM

Hungarian companies in Austria

- Energy

- ICT companies

- Tourism

- Business related services

Image © Josef Polc/123RF Corporate+

What ABA-Invest in Austria does for you?



Research of market and industry data and trends



Information on how to establish a company; expansion support



Site search



Funding and financing options



Establishing contacts and networking

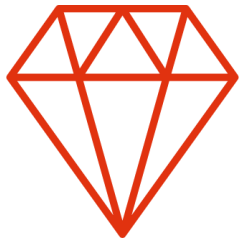

Talent pool - questions and support

Cost free and multilingual consulting service!

ABA INVEST WORK FILM

Your personal guide to the Business Location

www.investinaustria.at





Birgit Reiter-Braunwieser
Director
T: +43 1 588 58 252
b.reiter-braunwieser@aba.gv.at
https://investinaustria.at/

Balazs Kovacs
Partner Hungary
T: +43 (664) 2433124
kb@good-deal.hu

ABA INVEST WORK FILM

Let’s talk business.

wirtschafts agentur wien

Let’s talk Vienna.

ViennaBusiness

Business. Growth. Vienna

Strategic Hub in Europe

- Located in the very heart of Europe: every capital reached by air in 3 hours
- Cosmopolitan city: 38% of Vienna‘s inhabitants were born outside of Austria
- One of the fastest growing European cities (2 mio inhabitants by 2023)
- GDP per capita almost double of EU average (€ 53,000 vs. € 38,000)
- 140,000 companies

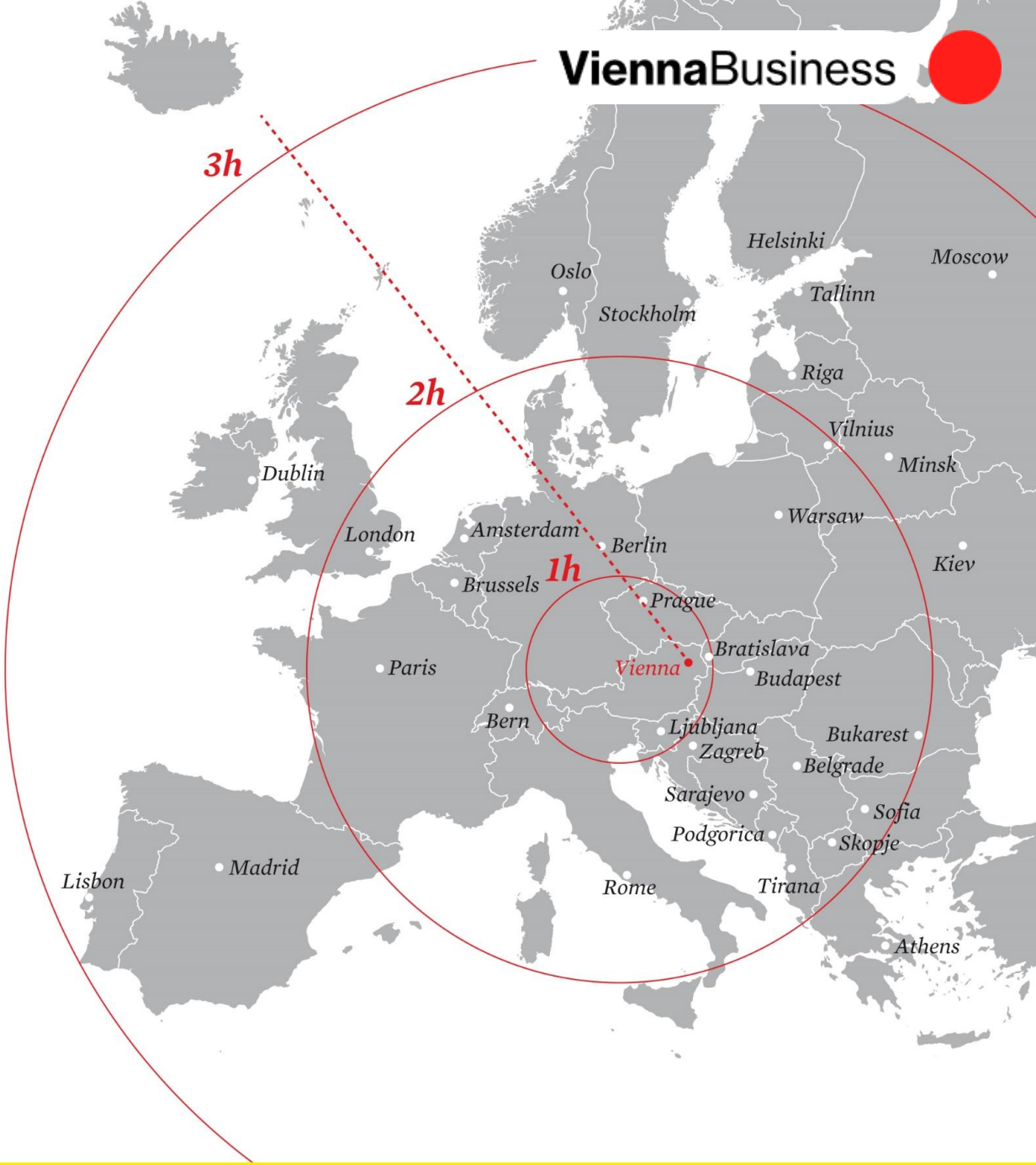

Our Services for International Companies & Organisations

- Detailed information regarding the business location Vienna/Austria
- Information about commercial, tax, and labor law; work permits, other permits required in Vienna/Austria
- Information about financial grants
- Establishing and facilitating contacts with local authorities, banks, and other institutions
- Support with all real estate needs



Vienna
UP 2026

The Startup Festival.

See you in 2026 in Vienna!
May 18 – May 12, 2026

[Subscribe to the newsletter]():

ViennaUP.com

Special event:

Market Access for CEE/SEE Businesses

18.05.25 15:00-17:30

sign up for event

ViennaBusiness



Nela Sljivljak
International Business |
Regional Manager CEE, SEE
T +43 1 25200 621
sljivljak@viennabusinessagency.at

www.viennabusinessagency.at

Let's meet Vienna.

The information provided is for general information only. Although it was created with greatest possible care, it can and should not replace detailed legal advice that may be required in individual cases and does not represent a conclusive assessment of the individual situation. No liability is assumed for the correctness, validity and completeness of the information provided.



LOWER AUSTRIA
OUR LOCATION IS YOUR ADVANTAGE

- Largest federal state in Austria
- 1.7 million inhabitants
- Vienna at its heart
- Gateway from and to the CEE region
- Highest purchasing power in Austria
- First-class infrastructure and financing environment
- Focus on Industry, Life Science, Food
- Highest quality of life worldwide (IMD)


CZECH REPUBLIC
GER
LOWER AUSTRIA
SLOVAKIA
UPPER AUSTRIA
ST.PÖLTEN
VIENNA
AUSTRIA
BURGENLAND
STYRIA
HUNGARY



LOWER AUSTRIA
WE HAVE ALL THE SERVICES YOU NEED

+ Location search
+ Company formation
+ Support with financing and funding
+ Administrative procedures and approvals
+ ecoplus real estate services with 16 business parks, 4 technology and research centers
+ Contacts to clusters and your industry
+ Access to education institutes and R&D facilities



CONTACT

SLAVISA MILANOVIC

Head of Invest in Lower Austria

ecoplus GmbH
M: +43 664 601 19721
T: +43 2742 9000 19721
s.milanovic@ecoplus.at
www.investinloweraustria.at

Vienna office:
Herrengasse 13
1010 Wien

St. Pölten office:
Niederösterreich-Ring 2, Haus A
3100 St. Pölten

Business location Carinthia - 3 reasons:

excellence:



strategic location:



44.903
companies
Quelle: WKO 2024

569.744
inhabitants
Quelle: Land Kärnten 2024

> 36%
export quota
Quelle: Wibis

+6,7%
economic growth
Quelle: Statistisches Handbuch des Landes Kärnten - 2022

€ 43.600
GDP per capita
Quelle: WKO - 2022

quality of life:





BABEG

What does BABEG do?

- encourage projects/ initiatives in the fields of **'research, technology & innovation'** to promote the digital transformation of Carinthia's industry
- partner with companies/institutions for research and development

- advise, guide and support **companies and entrepreneurs** with the establishment of new companies or the expansion of an existing one



- **strategic development** and management of **the investment portfolio**
- development of a **forward-looking research infrastructure**
- marketing of the research & development, innovation location
- strengthening the start-up scene

- secure the availability of attractive business locations and **fully developed building plots** for industrial use

BABEG

Carinthia innovates conference – save the date!

- **20 May 2026, Klagenfurt**
  Lakeside Science & Technology Park
- **Focus Topic: Drones meet Autonomic Resilience**
- **Keynote by renowned Prof. Dr Stephan Weiss from Dronehub @University Klagenfurt**
- **Deep Dive: Quantum Technology & Photonics**
  - Voices of Impact: Inspiring Voices Driving Innovation
  - Networking opportunities to Talk Business & Talk Research - Meet2Match
  - Start-Up Corner
- Detailed information:
  www.carinthia-innovates.at



BABEG

Success in Carinthia.

BABEG



follow us:

Mag. Andreas Hren
International Investment Service

+43 664 8818 8646 | +43 463 9082 9019
hren@babeg.at | www.babeg.at



Hírek az IKT- és Life science-szektorból



AI Factory Austria

Bemutatkozás

Zelei Dorottya

2026.03.17

Az ötlettől az innováción keresztül megvalósításig

A missziónk

Egységes AI szolgáltatási központ (One-Stop Shop) létrehozása

Ökoszisztéma kiépítése az AI erőforrások és igények közötti szakadék áthidalására

Etikus és megbízható mesterséges intelligencia kialakítása

Katalizátor az AI-alapú innováció számára

Services across the complete AI lifecycle

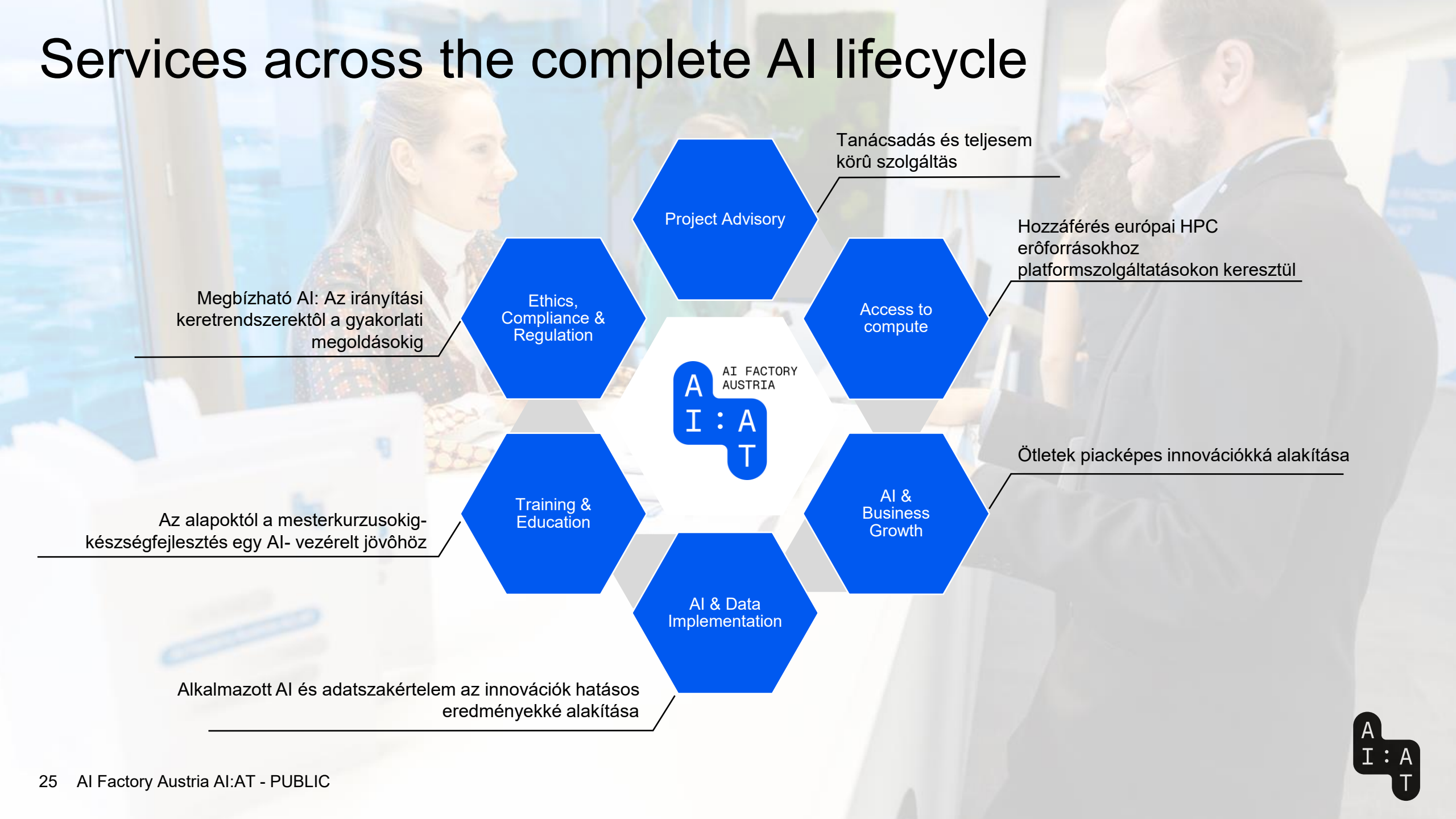

Ai Hub

Az AI- innováció helyszíne

- Co-working Bécsben a St. Marx-on
- Terület: 1,500-2,500m²
- Innovációs tér stratupok, ipari szereplôk, közigazgatás és a tudomány számára
- Képzési és szemináriumi terek



Kapcsolat felvétel:

www.ai-at.eu
www.linkedin.com/company/ai-factory-austria

PHARMA PARK ORTH

INNEXIS

INFRASTRUCTURE FOR LIFE

- **Owner and operator of Pharma & Life Science Parks**
- **Provider of specialised engineering and logistics solutions**



BIONTECH · MERCK · MEDIPOLIS · sanofi · Dock · EVER PHARMA · MAX PLANCK GESELLSCHAFT · WuXi Biologics · Boehringer Ingelheim · IQVIA LABORATORIES · Takeda · Biotest · Jenapharm · SIEMENS Healthineers · CSL Behring · GSK · P&G

ORTH



Vienna 30 min.

Bratislava 35 min.



READY-TO-USE FACILITIES AND EQUIPMENT



Laboratory spaces

- Fully equipped laboratories (no CAPEX needed)
- From research to development (from 25mL to 1000L scale)
- Up to BSL3
- > 8.000 m2



Production areas

- Fully equipped facilities for Biologics and ATMPs GMP Production (no CAPEX needed)
- Flexible to the requirements of pharma and life sciences
- FDA, EMA compliant
- > 10.000 m2, Clean Room Class C,D

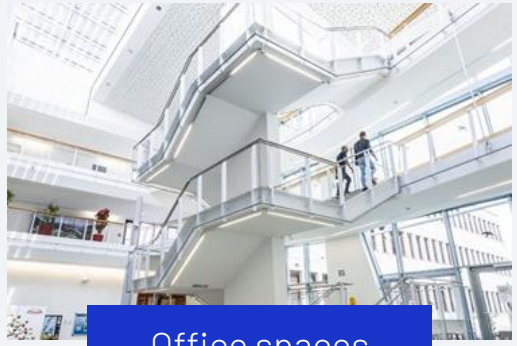

Office spaces

- Ready-to-use offices
- Flexible sizes and layouts
- Ideal for consulting firms, service providers, and project teams
- > 8.000 m2



ONE-STOP-SHOP

- Established pharma park with global Pharma players
- Site & Facilities Service (Cafeteria, Fitness centre, Cleaning, Security, Pest control, Fire prevention services, etc.)
- Media Supply (Electricity, Water, Steam, Thermal Decontamination, etc.)
- Engineering Solutions
- Logistic Services

DO YOU HAVE ANY QUESTIONS? LET US KEEP IN TOUCH.

INNEXIS



INNEXIS

Marian Bendik

Managing Director
INNEXIS Orth GmbH

+43 644 7897 3188
marian.bendik@innexis.com

INNEXIS.COM

Find more information here: https://www.innexis.com/



Kerekasztal-beszélgetés az ausztriai cégalapítás jogi és adózási vonatkozásairól

Kft. alapítás Ausztriában

Figyelem:

Az osztrák cégformák között lényeges adójogi különbségek vannak!

Társaságalapítás előtt az adójogi következményeket is érdemes figyelembe venni.

1. Székhely Ausztriában
2. Társasági szerződés (közjegyzői okirat)
3. Törzstőke: legalább 10.000 €
4. Cégbejegyzés
5. Működési engedély beszerzése
6. Külföldi szakképesítés elismertetése
7. Iparűzési engedély beszerzése
8. Adószám ill. közzösségi adószám

Társasági formák

<u>személyegyesítő társaságok</u>

Bt. „Kommanditgesellschaft (KG)

Kkt. „*Offene Gesellschaft*“ (OG)

<u>tőkeegyesítő társaságok</u>

Rt. „*Aktiengesellschaft* (AG“

Kft. „*Gesellschaft mit beschränkter Haftung*“ (GmbH)

Új: Flexibilis tőkeegyesítő társaság

„*Flexible Kapitalgesellschaft*“ (FlexKapG) vagy

„*Flexible Company*“ (FlexCo)

Flexibilis tőkeegyesítő társaság

- speciális formája az eddigi GmbH-nak
- számos egyszerűsítés pl.:
  - üzletrész-átruházás
  - tőkeemelés
  - saját üzletrész
- Átvétel a részvényjogból:
  - „vállalatiérték részesedés“ (szavazati jog nélkül)
  - feltételes tőkeemelés
  - jóváhagyott tőke

Dr. Tibor Gálffy
Rechtsanwalt

FALCON LEGAL
Gálffy & Vecsey Ügyvédi Iroda
H-1111 Budapest, Bartók Béla út 54/I/1
+36 (1) 799 84 40
bp@ga-ve.com
www.galffy-vecsey.com
Budapesti Ügyvédi Kamara: 5566
UID: HU19424431

FALCON

There is no business like your business



FALCON
There is no business like your business

Osztrák / magyar adórendszer: hasonlóságok / eltérések?

	Ausztria	**Magyarország**
Legfontosabb társasági formák:	• Tőketársaságok: AG, GmbH, FlexCo • Személytársaságok: OG ≈ Kkt. KG ≈ Bt. • Egyéni vállalkozás	• Tőketársaságok: Nyrt./Zrt., Kft., Bt. • Egyéni vállalkozás
Tőketársaság:	• GmbH törzstőke: befizetendő 50% 2024-től 10.000/5.000 € • AG alaptőke: EUR 70.000/35.000 €	• Kft. törzstőke: 3 mio Ft • Zrt: 5 mio Ft
Személytársaság:	OG/KG: nem önálló jogi személy, adómegállapítás a társaság, adózás a tulajdonosok szintjén (szja)	• Kkt./Bt.: jogi személyek (TAO)
Családi (magán)vagyon:	Privatstiftung	BVK (bizalmi vagyonkezelés)
Magánszemély:	Korlátlan osztrák adókötelezettség: A teljes világjövedelem Ausztriában adózik! DBA: Progressionsvorbehalt (érzékeny témák: nyugdíj, bérbeadás, külföldi tőkejövedelmek /főként befektetési alapok/)	„Progresszív mentesítés módszere” Mo-n nincs relevanciája (flat tax), de az osztrák SZJA nőhet magyar jövedelmek fennállása esetén



FALCON
There is no business like your business

Osztrák / magyar adórendszer: hasonlóságok / eltérések?

	Ausztria	**Magyarország**
Legfontosabb adónemek	• Társasági adó KÖSt (23%) • Tőkejövedelemadó KESt (27,5%) • Személyi jövedelemadó (sávosan progresszív) 13.539 €-ig: 0 % 13.539 € - 21.992 €: 20 % 21.992 € - 36.458 €: 30 % 36.458 € - 70.365 €: 40 % 70.365 € - 104.859 €: 48 % 103.072 € - 1.000.000 €: 50 % 1.000.000 € felett: 55 %	• Társasági adó (9%), HIPA (2%) • KIVA (10%) • Személyi jövedelemadó (flat tax 15%, inkl. osztalékadó)
TAO:	MiKö – minimális fizetendő adó: törvényi minimáltőke 5%-a, 500 €	„Elvárt adó” – korrigált összes bevétel 2%-a
Csoportadózás:	TAO: csoportos adóalanyiság (2005) Áfa-csoport	TAO: csoportos adóalanyiság (2019) Áfa-csoport
HIPA:	nincs	van – korrigált nettó árbevétel 2%-a
ÁFA:	20% / 10% / 13%	27% / 5% / 18% / 0%
Ingatlaneladás:	ImmoESt 30%, lehetőség veszteségelszámolásra	15%

FALCON
There is no business like your business

Kitekintés: a FlexCo, mint új társasági forma (2024-től)

- „Flexible Kapitalgesellschaft” („FlexKapG”) vagy másnéven „Flexible Company” azaz „FlexCo”
- 2024-2025-ben több mint 2.000 FlexCo került alapításra
- Rugalmas tőketársasági forma létrehozása (elsősorban) az innovatív startup-ok számára
- Hibrid társasági forma a GmbH (Kft.) és az AG (Rt.) között:
- Alapvetően a GmbH szabályaira épül, a GmbH-ra vonatkozó szabályok érvényesek, mindaddig amíg a FlexCo törvény eltérő, speciális szabályt nem tartalmaz
- Bizonyos, az AG-ra vonatkozó szabályok, tervezési lehetőségek alkalmazhatók, pl. szavazati joggal nem rendelkező részesedések, részvénykönyv, feltételes tőkeemelés, saját részvény megszerzése!

- **Rugalmasság:**
- „Entbürokratisierung” - bürokráciamentesítés
- Nem kell annyi közjegyzői ellenjegyzés, mint egy GmbH-nál, bizonyos esetekben belső iratok is alkalmazhatók. Videokonferenciával is lehet taggyűlést tartani.
- „Shares in enterprise value” – **Vállalatiérték részesedés:**
  Új speciális forma: nyereségrészesedési joggal rendelkező, de szavazati jog nélküli üzletrész.
  Nincs szavazati jog, de kötelező nyereséghányad a részesedés eladáskor!
  Az alaptőke 25%-ánál kisebb mértékű társasági részvények kibocsátása lehetséges.

FALCON
There is no business like your business

Alkalmazotti jogviszony (bérek) / önálló tevékenység?

Ausztria	**Magyarország**
Progresszív sávos adókulcs	Flat tax 15%
Nincs minimálbér, de van kollektív ágazati szerződés szerinti minimáljövedelem	Minimálbér, diplomás minimálbér
14 havi bérek, 12* + éves hatod 2*	12 havi bér
SV – TB-járulékplafon	Minimálbér / minimális társadalombiztosítási járulékalap, nincs járulékplafon
SV – elismert kiadás, SZJA-alap csökkentő	TB – nem csökkenti az SZJA-alapot
Adóalap a jövedelem az elismert kiadásokkal történő csökkentés után Familienbonus Plus, Verkehrsabsetzbetrag	Nincsenek jövedelemhez kapcsolódó kiadások és levonások (de facto családi pótlék, családi adókedvezmény)
Adóbevallás és adóhatározat zárja az adóévet	Csak bevallás, nincs adóhatározat

Az adótanácsadó tippjei?

Cégalapítás:

Megbízható, az osztrák névjegyzékben szereplő adótanácsadó és ügyvéd keresése, a megfelelő adójogi és társasági jogi struktúra kialakítása érdekében!!!

Érzékeny témák, buktatók:

- Cégstruktúra – ki legyen a tulajdonos? HU-magánszemély? HU-Kft, mint Holding?
- Tőkésítés, finanszírozás megoldása
- Magyarország, mint alacsony adókulcsú állam – adójogi „veszélyek“ előzetes evaluálása
- Alapítás költségei
  GmbH: 2024-től alacsony az alapítási költség, azonban a működési költségek magasabbak, mint Mo-n
- Ügyvezető – AT GmbH ügyvezető vs. HU Kft ügyvezető? Hová kerül a TB?

Magánszemélyek áttelepülés, költözés:

- Adóilletőség esetleges változása: Megelőző (osztrák) adó- és jogi tanácsadás szükséges
- Rejtett buktatók, veszélyzónák feltárása: részesedés tőketársaságban, ingatlanvagyon, értékpapírvagyon / befektetési portfoliók
- Mi lesz a magyar vagyon sorsa?
- Kettős adóztatás elkerülése? DBA / egyezmény / „Progressionsvorbehalt”
- Társadalombiztosítási kérdések

Köszönöm a figyelmet!

Mag. Nagl Ildikó
Partner, ügyvezető
ildiko.nagl@fal-con.eu

Tel: + 43 - 1 - 503 7447

FAL-CON Steuerberatungsgesellschaft mbH
Wollzeile 1-3 / 3.2
1010 Wien


ABA INVEST WORK FILM
Your easy access to Austria
vienna business agency
eco plus
BABEG
Success in Carinthia.
ADVANTAGE AUSTRIA
WKO
Köszönjük a figyelmet!